News

News: „Tenniscafé Juist“ steht kurz vor der Eröffnung

Beigetragen von JNN am 15. Mai 2025 - 22:27 Uhr

Kaum hatte JNN von der Bauausschusssitzung mit dem Problem des Leerstandes auf Juist berichtet, erhielten wir eine erfreuliche Pressemitteilung, dass es bald einen Leerstand weniger gibt, denn das „Tennis Cafe“ (zuletzt „2. Aufschlag“) soll am 23. Mai wieder eröffnet werden.

Die Saison im „Tenniscafé Juist“ beginnen wir am 23. Mai 2025 um 16:00 Uhr mit DJ, Happy Hour und Speisen vom Grill, so Joe Pütz, Geschäftsführer vom Nordseehotel Freese/Tenniscafe Juist. Und: „Jeden Gast begrüßen wir am Eröffnungstag mit einem Glas Sekt!“

Gleichzeitig bittet man um Verständnis, dass man dieses Jahr am Tenniscafé nur eine Außengastronomie anbieten kann und ein bisschen improvisieren muss. Das liege da dran, dass die Innenräume noch keinen geregelten Gastronomiebetrieb zulassen und auch Räume wie Küche etc. noch einer gründlichen Renovierung bedürfen, was man diesen Jahr bzw. für den Sommer nicht mehr gewährleisten kann.

Das Tenniscafé ist nach der Eröffnung täglich von 11:00 Uhr bis 21:00 Uhr geöffnet. Es gibt warme Speisen vom Grill, Milchreis, Kaffee und Kuchen, tägliche Happy Hour von 16:01 Uhr bis 18:01 Uhr. Über den Sommer soll es zudem einige Events geben, so Pütz weiter. Man freue sich bei der Eröffnung und danach auf viele nette Gäste.

TEXT: JOE PÜTZ, bearbeitet von STEFAN ERDMANN

Zu unserem historischen Foto: Das Tenniscafé gehört schon lange zu Juist. Unser Foto ist auf den 06. Juni 1939 datiert, also knapp drei Monate, bevor der 2. Weltkrieg begann. Die Karte ist mit „Tenniskaffee Nordseebad Juist“ unterschrieben, Inhaber waren damals die Familie H. Muus.

ARCHIVFOTO: SAMMLUNG JOACHIM RUST

Article pictures

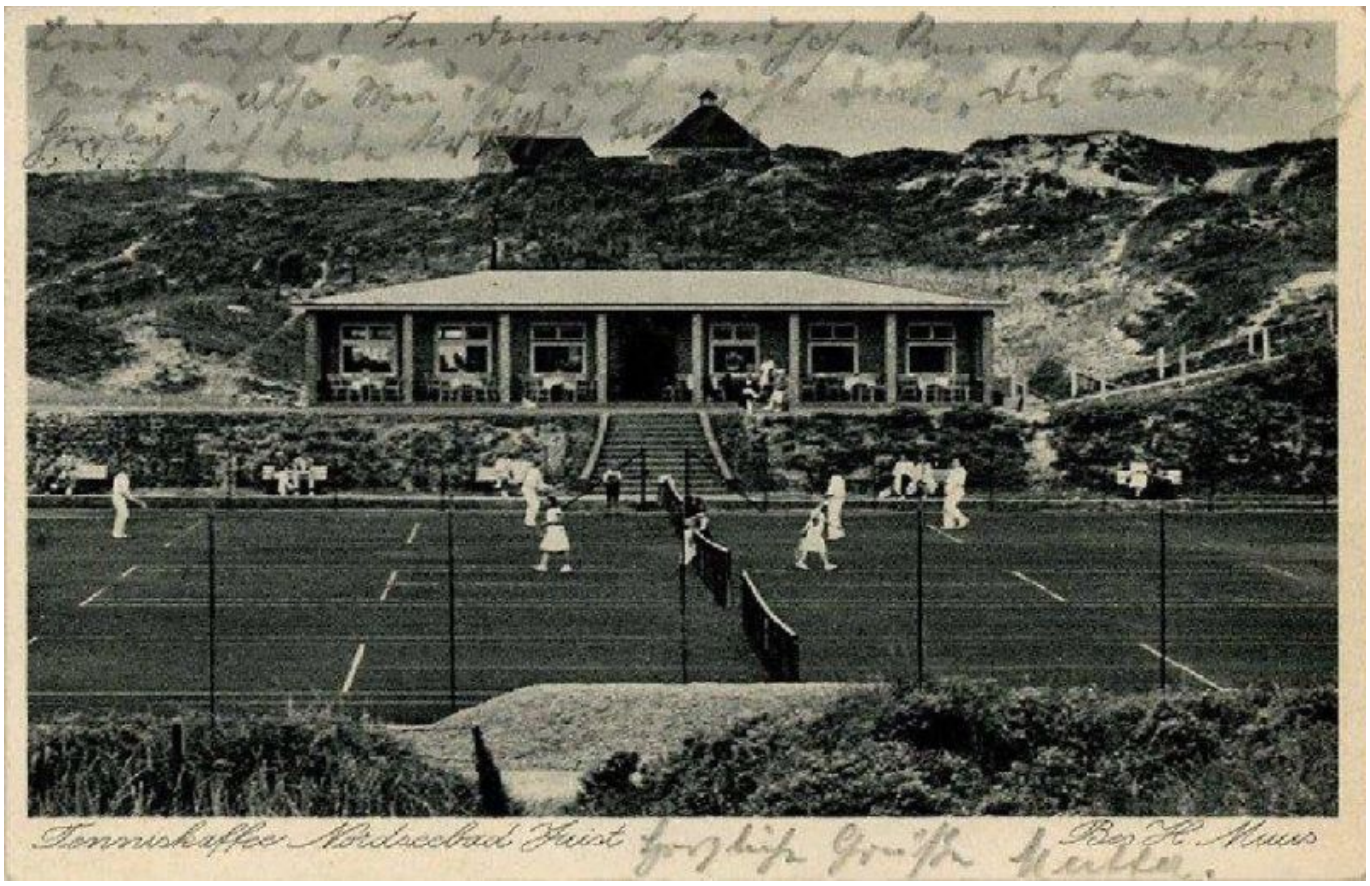
Tenniscafe Nordseebad Juist